TICE

TP 1 : S'approprier son environnement de travail

EXERCICE 1

Ouvrir l'application Microsoft Word. *Créer un nouveau document contenant :* *TP1 : s'approprier son environnement de travail* *en style **Titre 1*** *Exercice 1 en style **Titre 2*** *Enregistrer ce fichier dans votre compte avec l'extension proposée par défaut.* ***Quelle est la désignation exacte de ce fichier ?*** *.....* *Dans la suite du TD, vous aurez à compléter ce document que nous appellerons Votre fiche.*	TP 1 : s'approprier son environnement de travail *Exercice 1*

EXERCICE 2

Ouvrir l'explorateur de fichiers.

Quels sont les différents disques et supports accessibles ?

.....

……

……

Sur quel disque avez-vous enregistré votre fiche ?

……

Visualiser les différents affichages possibles de l'explorateur de fichiers (miniatures, détails, …) et en choisir un.

Faire une copie d'écran du mode d'affichage choisi et l'insérer dans votre fiche en faisant précéder du numéro de l'exercice affecté du style Titre 2.

Attention, manipuler l'image de façon à ne garder que la partie qui nous intéresse et l'insérer dans votre document en l'ancrant comme un caractère.

TP 1 : s'approprier son environnement de travail

Exercice 1

Exercice 2

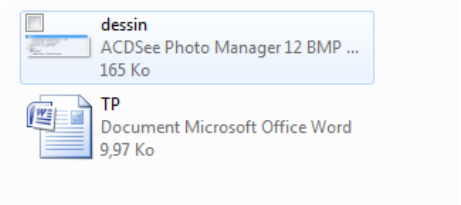

Enregistrer et fermer votre fiche.

EXERCICE 3

Quelle est la taille du fichier créé ?

……

Avec quelle application s'ouvre-t-il par défaut ?

…… .

Quand a-t-il été créé ? Quand a-t-il été modifié ?

……

Combien de caractères contient-il ?

.....

L'enregistrer au format texte brut (txt) et fermer le fichier.

.....

Avec quelle application s'ouvrira ce nouveau fichier ?

.....

Comment pourrait-on changer cette application ?

.....

L'ouvrir. Que constate-t-on ?

.....

EXERCICE 4

Créer l'arborescence suivante dans votre compte et y ranger les différents fichiers.

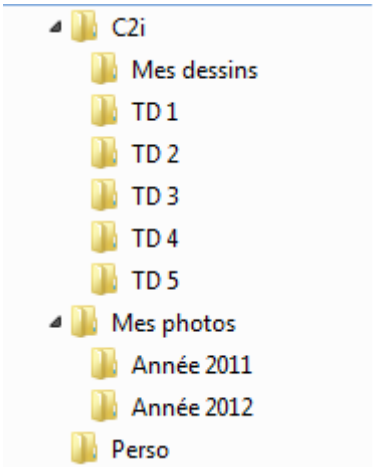

Donner la désignation exacte de votre fiche rangée dans le TD B1 :

.....

EXERCICE 5

Dans la barre d'adresse du navigateur Mozilla Firefox, taper la commande about:cache.

A quoi correspondent les informations affichées ?

.....

Comment les effacer ?

.....

Dans le gestionnaire de fichiers, afficher le contenu de la corbeille.

Que pouvez-vous faire ?

.....

.....

EXERCICE 6

Décrire les étapes pour télécharger et installer un logiciel :

.....

.....

Comment supprimer un logiciel ?

.....

.....

Quelle est la version de la suite de Microsoft Office installée ?

.....

.....

Quelle est la dernière version stable disponible ?

.....

.....

EXERCICE 7

Pouvez-vous changer la résolution de l'écran ?

.....

Que se passe-t-il à l'écran si vous augmentez la résolution ?

.....

Pouvez-vous modifier l'imprimante par défaut ?

.....

Quelles sont les imprimantes sur lesquelles vous pouvez imprimer ?

.....

.....

.....

EXERCICE 8

Placer un raccourci sur le bureau pour accéder directement à votre fiche.

Faire une copie d'écran de l'icône et l'ajouter dans votre fiche.

Comment sait-on qu'il s'agit d'un raccourci ?

.....

Que se passe-t-il si on supprime cet icône du bureau ?

. .....

EXERCICE 9

Dans le navigateur Mozilla Firefox, mémoriser les liens suivants dans les dossiers appropriés.

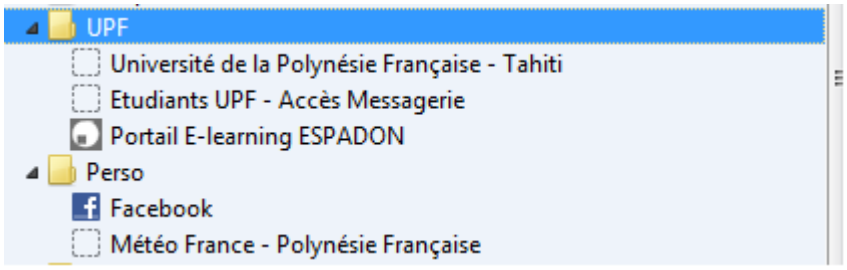

Faire une copie d'écran des marque-pages dans votre fiche.

EXERCICE 10

Voici la description d'une connexion à Internet à l'aide d'une ManaBox.

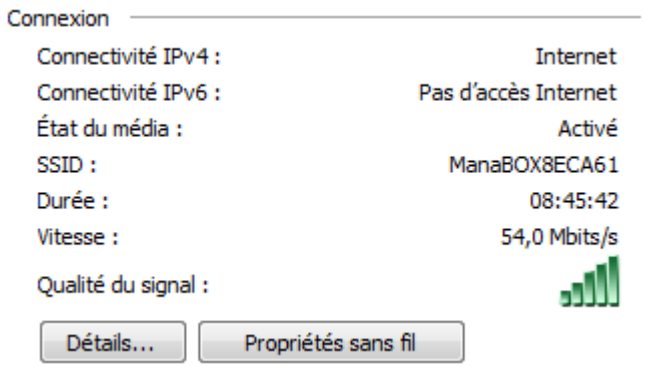

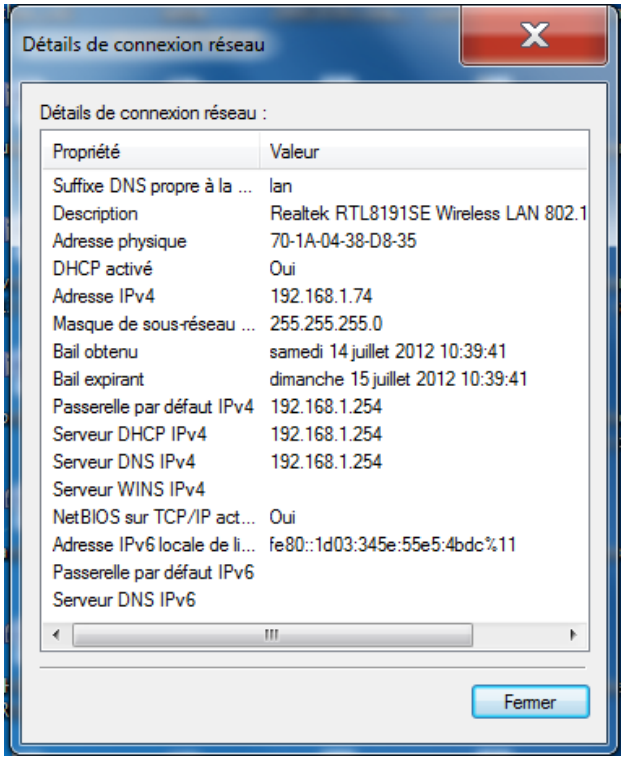

Quel est le nom du réseau local ?

……

Quelle est l'adresse IP qui m'identifie sur Internet ?

……

Quelle est l'adresse IP qui m'identifie à ce réseau local ?

. ……

Quelle est l'adresse de la Manabox ?

……

EXERCICE 11

En utilisant le navigateur Mozilla Firefox, trouver un site Web qui vous donne des informations sur votre connexion à Internet.

Quelle est votre adresse IP extérieure ?

……

Etes-vous derrière un serveur mandataire ?

……

Quels sont les paramètres de votre connexion à Internet ?

……

EXERCICE 12

Aller sur la plate-forme numérique de l'université et entrer votre login et votre mot-de passe.

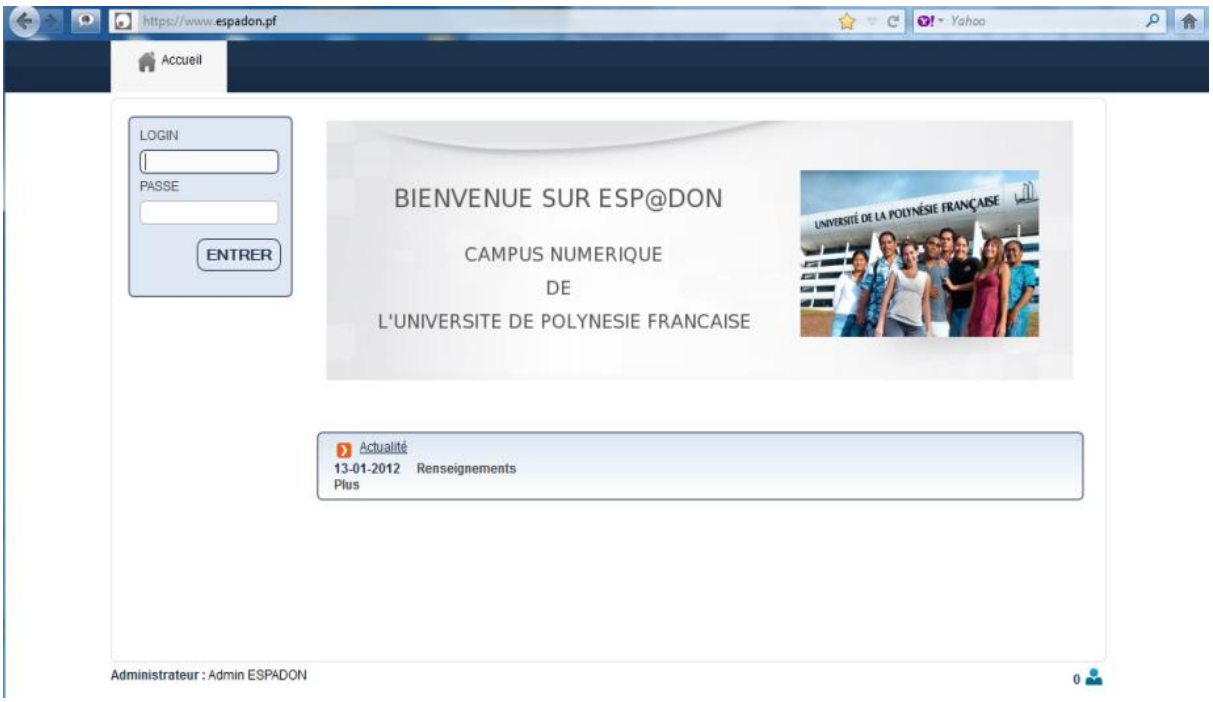

Ouvrir le dossier TICE PE1 et déposer le fichier créé dans le dossier TP 1.

Me prévenir alors par email de votre dépôt (toujours à partir du site www.espadon.pf).

Récupérer ensuite le document correctionTP1.pdf.

- **Liens :**
  - http://www2.c2i.education.fr/
  - http://www.c2imes.org/